

事業内容の概要及び主要な経営指標等の推移

1. 事業内容の概要

当社は、銀行持株会社として、銀行持株会社、銀行、証券専門会社、その他銀行法により子会社とすることができる会社の経営管理およびこれに附帯する業務、その他銀行法により銀行持株会社が営むことのできる業務を行うことを事業目的としております。

「みずほフィナンシャルグループ」は、当社、連結子会社 235 社および持分法適用関連会社 27 社等（2025 年 3 月末現在）で構成され、銀行業務、信託業務、証券業務、その他の金融サービスに係る業務を行っております。

事業系統図

(2025 年 3 月 31 日現在)

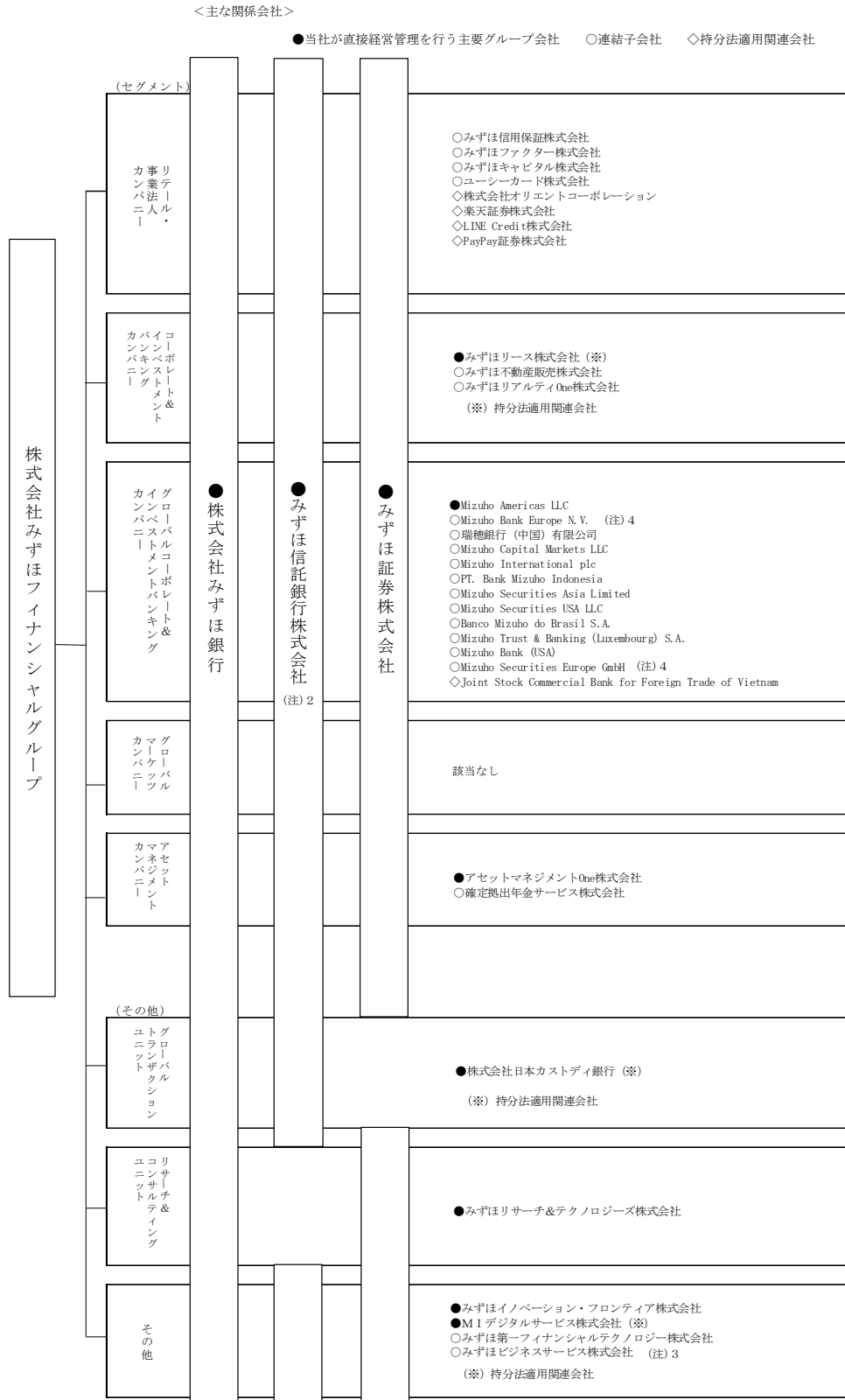

- (注)
1. 株式会社みずほ銀行、みずほ信託銀行株式会社、みずほ証券株式会社以外の主な関係会社のうち、複数のセグメントに係る事業を営んでいる会社は、主たるセグメントに記載しております。
 2. 2025 年 4 月 1 日にみずほ信託銀行株式会社は、グローバルコーポレート&インベストメントバンキングカンパニーおよびグローバルトランザクションユニットを廃止しております。
 3. 2025 年 4 月 1 日にみずほビジネスサービス株式会社は、商号をみずほグループサービスズ株式会社に変更しております。
 4. 2025 年 4 月 5 日に Mizuho Bank Europe N.V. は、Mizuho Securities Europe GmbH を吸収合併しております。

2. 主要な経営指標等の推移

(1) 連結経営指標等

		2020 年度	2021 年度	2022 年度	2023 年度	2024 年度
		(自 2020 年 4 月 1 日 至 2021 年 3 月 31 日)	(自 2021 年 4 月 1 日 至 2022 年 3 月 31 日)	(自 2022 年 4 月 1 日 至 2023 年 3 月 31 日)	(自 2023 年 4 月 1 日 至 2024 年 3 月 31 日)	(自 2024 年 4 月 1 日 至 2025 年 3 月 31 日)
連結経常収益	百万円	3,218,095	3,963,091	5,778,772	8,744,458	9,030,374
連結経常利益	百万円	536,306	559,847	789,606	914,047	1,168,141
親会社株主に帰属する 当期純利益	百万円	471,020	530,479	555,527	678,993	885,433
連結包括利益	百万円	931,888	47,121	277,666	1,345,039	618,184
連結純資産額	百万円	9,362,207	9,201,031	9,208,463	10,312,135	10,523,753
連結総資産額	百万円	225,586,211	237,066,142	254,258,203	278,672,151	283,320,404
1 株当たり純資産額	円	3,650.87	3,581.39	3,603.98	4,037.28	4,161.03
1 株当たり当期純利益金額	円	185.75	209.27	219.20	267.88	350.20
潜在株式調整後 1 株当たり当期純利益金額	円	185.75	209.26	219.19	267.88	350.20
自己資本比率	%	4.10	3.82	3.59	3.67	3.68
連結自己資本利益率	%	5.29	5.78	6.10	7.01	8.56
連結株価収益率	倍	8.60	7.48	8.56	11.37	11.56
営業活動による キャッシュ・フロー	百万円	16,613,235	4,917,186	8,867,246	1,884,978	△3,820,800
投資活動による キャッシュ・フロー	百万円	△9,763,746	△1,860,490	6,605,667	1,982,207	3,793,092
財務活動による キャッシュ・フロー	百万円	40,819	△522,056	△611,143	△230,990	△299,030
現金及び現金同等物 の期末残高	百万円	46,981,399	50,136,299	65,825,681	71,165,815	70,723,361
従業員数	人	54,492	52,420	51,212	52,307	52,554
[外、平均臨時従業員数]		[15,309]	[14,019]	[13,190]	[12,911]	[12,702]

- (注) 1. 自己資本比率は、(期末純資産の部合計－期末株式引受権－期末新株予約権－期末非支配株主持分)を期末資産の部の合計で除して算出しております。
2. 当社は、2020 年 10 月 1 日付で普通株式 10 株につき 1 株の割合で株式併合を行っております。2020 年度の期首に当該株式併合が行われたと仮定して 1 株当たり純資産額、1 株当たり当期純利益金額および潜在株式調整後 1 株当たり当期純利益金額を算定しております。

(2) 当社の経営指標等

回次		第 19 期	第 20 期	第 21 期	第 22 期	第 23 期
決算年月		2021 年 3 月	2022 年 3 月	2023 年 3 月	2024 年 3 月	2025 年 3 月
営業収益	百万円	268,904	320,846	316,331	611,442	594,409
経常利益	百万円	223,905	276,230	263,739	551,740	529,922
当期純利益	百万円	226,685	405,518	265,641	552,987	532,820
資本金	百万円	2,256,767	2,256,767	2,256,767	2,256,767	2,256,767
発行済株式総数	千株					
普通株式		2,539,249	2,539,249	2,539,249	2,539,249	2,513,757
純資産額	百万円	5,397,718	5,605,454	5,661,133	5,978,982	6,107,420
総資産額	百万円	14,169,252	14,364,202	15,323,184	16,290,423	16,731,431
1 株当たり純資産額	円	2,128.26	2,210.76	2,233.01	2,358.14	2,432.77
1 株当たり配当額	円					
普通株式		41.25	80.00	85.00	105.00	140.00
(うち 1 株当たり中間 配当額)						
普通株式		(3.75)	(40.00)	(42.50)	(50.00)	(65.00)
1 株当たり当期純利益金額	円	89.36	159.92	104.77	218.08	210.66
潜在株式調整後 1 株当たり当期純利益金額	円	89.36	159.91	104.77	218.08	210.66
自己資本比率	%	38.09	39.02	36.94	36.70	36.50
自己資本利益率	%	4.21	7.37	4.71	9.50	8.81
株価収益率	倍	17.89	9.79	17.92	13.96	19.22
配当性向	%	83.92	50.02	81.12	48.14	66.45
従業員数	人	1,949	2,072	2,270	2,457	2,626
[外、平均臨時従業員数]		[73]	[83]	[90]	[102]	[124]
株主総利回り	%	135.4	139.3	171.3	274.3	366.9
(比較指標：配当込み TOPIX)		(142.1)	(144.9)	(153.3)	(216.7)	(213.4)
最高株価	円	1,732.5 (148.8)	1,716.00	2,238.00	3,155.00	4,503.00
最低株価	円	1,256.0 (116.2)	1,397.00	1,486.50	1,872.00	2,392.50

- (注) 1. 自己資本比率は、(期末純資産の部合計－期末株式引受権－期末新株予約権)を期末資産の部の合計で除して算出しております。
2. 当社は、2020 年 10 月 1 日付で普通株式 10 株につき 1 株の割合で株式併合を行っております。第 19 期(2021 年 3 月)の期首に当該株式併合が行われたと仮定して 1 株当たり純資産額、1 株当たり当期純利益金額および潜在株式調整後 1 株当たり当期純利益金額を算定しております。
3. 当社は、2020 年 10 月 1 日付で普通株式 10 株につき 1 株の割合で株式併合を行っております。第 19 期(2021 年 3 月)の 1 株当たり配当額 41.25 円は、中間配当額 3.75 円と期末配当額 37.5 円の合計であり、中間配当額 3.75 円は株式併合前の配当額、期末配当額 37.5 円は株式併合後の配当額であります。
4. 株主総利回りの比較指標は、配当込み TOPIX の各期末日終値を参照し算出しております。
5. 最高株価および最低株価は、2022 年 4 月 4 日より東京証券取引所プライム市場におけるものであり、それ以前については東京証券取引所市場第一部におけるものであります。
6. 当社は、2020 年 10 月 1 日付で普通株式 10 株につき 1 株の割合で株式併合を行っております。第 19 期(2021 年 3 月)の株価については株式併合後の最高株価および最低株価を記載しており、()内に株式併合前の最高株価および最低株価を記載しております。